

# KARIBAN

K3025IC

## T-shirt Bio150IC col rond homme

- Un vêtement toujours tendance, vers une mode plus responsable.
- Essentiel, bio et coloré.

Coloris unis : 100% coton. Coloris Ash Heather : 98% coton / 2% viscose. Coloris Oxford Grey : 90% coton / 10% viscose. Coloris Wine Heather, French Navy Heather, Green Marble Heather, Cloudy Blue Heather : 80% coton / 20 % polyester recyclé. Coloris Grey Heather : 70% coton / 30% polyester recyclé. Tous les coloris sont fabriqués à partir de coton en conversion biologique. Coton peigné. Encolure ronde en bord-côte avec élasthanne. Bande de propreté ton sur ton à l'encolure. Coupe Tubulaire. Finition double aiguille bas de manches et bas de vêtement.



Tableau équivalence des tailles par pays en dernière page.



### Informations Complémentaires

#### Logistique

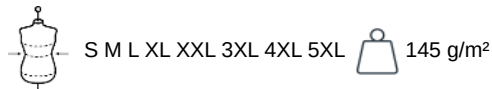

#### Pays d'origine

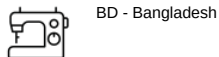

#### Code douanier

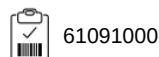

### Existe aussi en version

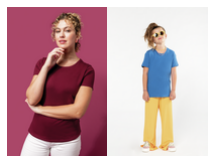

K3026IC K3027IC



# KARIBAN

K3025IC

T-shirt Bio150IC col rond homme

Dimensions (cm)

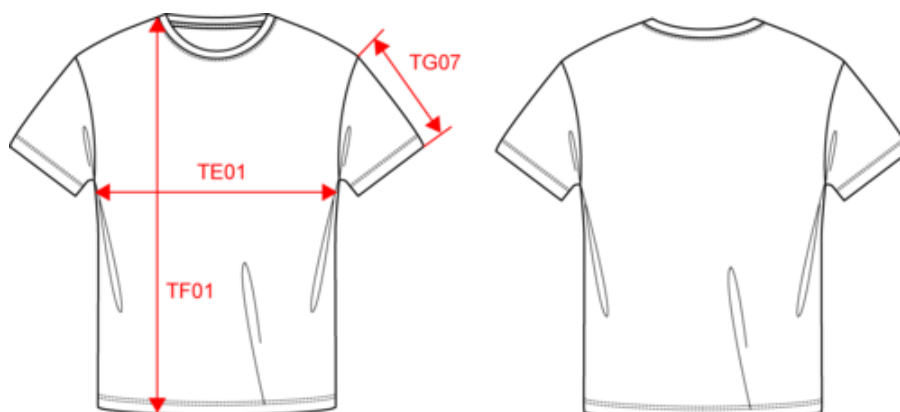

Mesures en cm	S	M	L	XL	XXL	3XL	4XL	5XL
TE01 - 1/2 largeur poitrine à 1.5cm de l'emmanchure	50.00	53.00	56.00	59.00	62.00	65.00	68.00	71.00
TF01 - Hauteur totale de l'HSP	70.00	72.00	74.00	76.00	78.00	80.00	82.00	84.00
TG07 - Longueur manche courte	16.50	17.00	17.50	18.00	18.50	19.00	19.50	20.00

# KARIBAN

K3025IC

## T-shirt Bio150IC col rond homme

### Informations Couleurs

 <b>Ash Heather</b> RVB : Pantone C : Based on Warm gray 1C Pantone TCX : Based on 13-4108TCX	 <b>Black</b> RVB : 35,35,37 Pantone C : Black Pantone TCX : 19-4004TCX	 <b>Chocolate</b> RVB : 63,52,49 Pantone C : 412C Pantone TCX : 19-0910TCX	 <b>Cloudy Blue Heather</b> RVB : Pantone C : Based on 7696C Pantone TCX : Based on 16-4519TCX	 <b>Dark Grey</b> RVB : 63,60,60 Pantone C : 447C Pantone TCX : 19-0000TCX
 <b>Dark Khaki</b> RVB : 75,71,61 Pantone C : 418C Pantone TCX : 19-0414TCX	 <b>Deep Blue</b> RVB : 65,72,95 Pantone C : 7545C Pantone TCX : 19-3926TCX	 <b>Deep Purple</b> RVB : 72,64,105 Pantone C : 5265C Pantone TCX : 19-3842TCX	 <b>Forest Green</b> RVB : 41,62,48 Pantone C : 5605C Pantone TCX : 19-5918TCX	 <b>French Navy Heather</b> RVB : Pantone C : Based on 432C Pantone TCX : Based on 19-4009TCX
 <b>Fuchsia</b> RVB : 188,21,94 Pantone C : 7425C Pantone TCX : 18-1945TCX	 <b>Green Marble Heather</b> RVB : Pantone C : Based on 418C Pantone TCX : Based on 19-0307TCX	 <b>Grey Heather</b> RVB : Pantone C : Based on 417C Pantone TCX : Based on 18-5203TCX	 <b>Ice Mint</b> RVB : 182,228,225 Pantone C : 573C Pantone TCX : 13-4909TCX	 <b>Kelly Green</b> RVB : 0,105,74 Pantone C : 7727C Pantone TCX : 18-5338TCX
 <b>Lemon Yellow</b> RVB : 226,223,129 Pantone C : 586C Pantone TCX : 12-0633TCX	 <b>Light Royal Blue</b> RVB : 53,95,151 Pantone C : 653C Pantone TCX : 18-4041TCX	 <b>Light Sand</b> RVB : 196,179,157 Pantone C : 480C Pantone TCX : 15-1304TCX	 <b>Lime</b> RVB : 151,202,91 Pantone C : 367C Pantone TCX : 14-0244TCX	 <b>Navy</b> RVB : 41,46,56 Pantone C : 433C Pantone TCX : 19-4012TCX
 <b>Orange</b> RVB : 252,107,16 Pantone C : 1585C Pantone TCX : 16-1364TCX	 <b>Oxford Grey</b> RVB : Pantone C : Based on Cool gray 7C Pantone TCX : Based on 16-3850TCX	 <b>Pale Pink</b> RVB : 244,202,209 Pantone C : 692C Pantone TCX : 12-1310TCX	 <b>Red</b> RVB : 195,32,54 Pantone C : 200C Pantone TCX : 19-1664TCX	 <b>Sage</b> RVB : 153,172,163 Pantone C : 5635C Pantone TCX : 16-5304TCX
 <b>Sea Turquoise</b> RVB : 26,163,196 Pantone C : 631C Pantone TCX : 16-4529TCX	 <b>Sky Blue</b> RVB : 136,169,206 Pantone C : 5425C Pantone TCX : 14-4121TCX	 <b>Snow Grey</b> RVB : 170,174,175 Pantone C : 421C Pantone TCX : 15-4101TCX	 <b>Terracotta Red</b> RVB : 143,59,67 Pantone C : 181C Pantone TCX : 19-1543TCX	 <b>Tropical Blue</b> RVB : 0,111,159 Pantone C : 7468C Pantone TCX : 18-4537TCX
 <b>True Indigo</b> RVB : 33,54,86 Pantone C : 534C Pantone TCX : 19-4027TCX	 <b>White</b> RVB : 236,236,252 Pantone C : White Pantone TCX : 11-0601TCX	 <b>Wine</b> RVB : 91,39,54 Pantone C : 504C Pantone TCX : 19-1522TCX	 <b>Wine Heather</b> RVB : Pantone C : Based on 497C Pantone TCX : Based on 19-1725TCX	 <b>Yellow</b> RVB : 254,186,36 Pantone C : 1235C Pantone TCX : 15-0955TCX

Logistiqu 10 100



10



100

Sizes	Width (cm)	Height (cm)	Length (cm)	Net weight (kg)	Gross weight (kg)	Pieces/Box	Pieces/Bundle
S	40.00000	30.00000	60.00000	12.50000	13.90000	100	0
M	40.00000	30.00000	60.00000	13.20000	14.50000	100	0
L	40.00000	32.00000	60.00000	14.50000	15.90000	100	0
XL	40.00000	32.00000	60.00000	14.90000	16.30000	100	0
XXL	40.00000	33.00000	60.00000	16.10000	17.60000	100	0
3XL	40.00000	20.00000	60.00000	8.20000	9.60000	50	0
4XL	40.00000	22.00000	60.00000	9.20000	10.60000	50	0
5XL	40.00000	24.00000	60.00000	9.50000	10.90000	50	0